

VÝCHODNÍ POHLED – STARÝ STAV č.p 2682

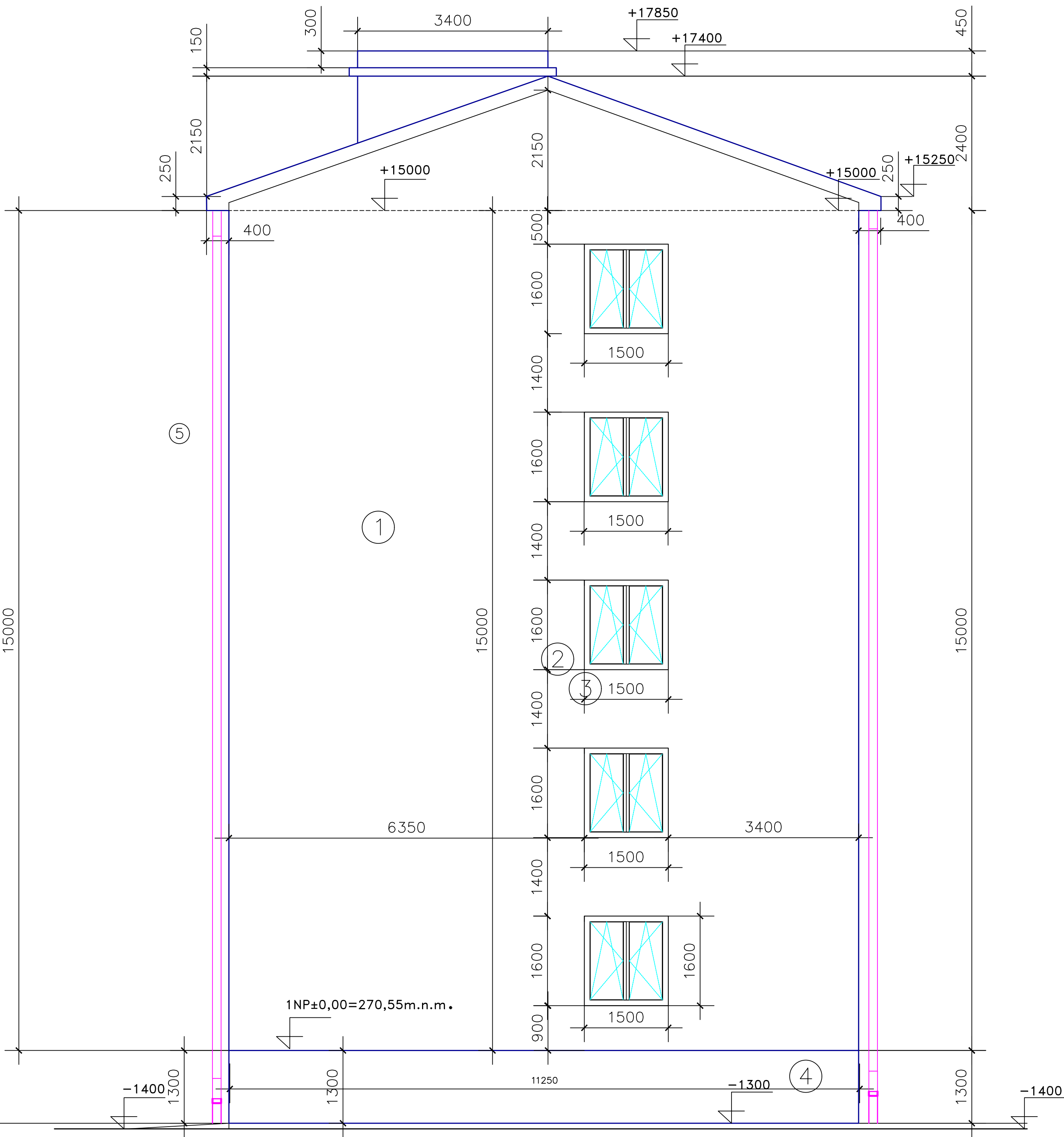

- ① PLOCHA FASÁDY
- ②③ POČET OKEN 150/160CM 5KS
PARAPETY ELOX PLECH BILÁ
- ④ PLOCHA SOKLU
- ⑤ KLEMPÍŘSKÉ PRVKY Znt

1NP =±0,000= 270.550 m.n.m

| | | | | | |
|--|--|---|--|--|-----------------------|
| Odpovědný projektant Ing. Josef Mraček | | Vypracoval – kreslil Vlastislav Hofman | | ČESKOMORAVSKÁ TRADIČNÍ s.r.o. | |
| ČKAIT: 0300341, Klášterec nad Ohří | | ČKAIT: 0400920, Račetice 102, Žatec | | Račetice 20, 438 01 Žatec Tel.: +420724784828 | |
| Investor : | | BYTOVÉ DRUŽSTVO BLOK 318, Brigádnická 2682 MOST | | IČO:04634373 hofmanat@gmail.com | |
| Místo stavby : Kú: MOST, čp 2679 č.p. 2680 | | | | Formát | A2 |
| Akce : ZATEPLENÍ FASÁD, STŘECHY, VÝMĚNA OKEN A STAVEBNÍ PRÁCE NA OBJEKTU BRIGÁDNICKÁ čp.2679,2680 MOST | | | | Datum | 04/2024 |
| | | | | Stupeň projektu | DSP |
| | | | | Číslo zakázky | |
| | | | | Archivní číslo | BD318MOST/1/2024 |
| Výkres : STARÝ STAV POHLED VÝCHOD | | | | Měřítko 1 : 50 | Číslo výkresu SS-8 |